



## REGOLAMENTO VALIDO PER IL PUBBLICO\* PRESENTE AL PALAZZOLINI DURANTE LE PARTITE DELLE PRIME SQUADRE DELLA PALLACANESTRO MIRANO

**A PARTIRE DAL  
8 GENNAIO 2022**

\* La capienza del PalAzzolini sarà limitata al 35% dei posti complessivi, vale a dire che l'**accesso è consentito a 105 persone** (Decreto del Consiglio dei Ministri del 29/12/2021).

L'ingresso alle gare sarà gratuito previa prenotazione fino ad un'ora dall'inizio della gara ai link:

Serie C Gold Maschile

[https://docs.google.com/forms/d/e/1FAIpQLSeBwfoYndjplL5H55\\_vVJlpZaK2fti71xVka7BV0WZDWzAG9w/viewform](https://docs.google.com/forms/d/e/1FAIpQLSeBwfoYndjplL5H55_vVJlpZaK2fti71xVka7BV0WZDWzAG9w/viewform)

Serie C Femminile

[https://docs.google.com/forms/d/e/1FAIpQLSeYwXisn\\_KIVEK4tquaYyWBXFzNAmr-Dnvx5zwJYVYhgyudHQ/closedform](https://docs.google.com/forms/d/e/1FAIpQLSeYwXisn_KIVEK4tquaYyWBXFzNAmr-Dnvx5zwJYVYhgyudHQ/closedform)

Il pubblico dovrà rigorosamente rispettare il posto assegnato.

### MODALITA' DI ACCESSO AL PALAZZOLINI

- Le porte di accesso del PalaAzzolini apriranno 45 minuti prima dell'inizio della gara e chiuderanno all'inizio della stessa. L'Associazione si riserva di chiudere gli accessi al pubblico tranne a coloro i quali si fossero prenotati (vedi punto precedente) una volta raggiunta la capienza stabilita dalle Disposizioni di Legge in vigore nel giorno della gara.
- Si invita il pubblico a misurarsi la temperatura prima di lasciare la propria abitazione per recarsi al Palazzetto e, nel caso di temperatura superiore ai 37,5°, rimanere a casa.
- All'ingresso del PalAzzolini un primo addetto alla Sicurezza con Delega del Consiglio Direttivo provvederà a rilevare la temperatura, se superiore a 37,5° la persona dovrà abbandonare immediatamente l'ingresso del PalAzzolini e possibilmente rientrare alla propria abitazione. un secondo addetto alla Sicurezza provvederà al controllo del **Green Pass rinforzato** per i maggiori di anni 12.
- Sarà obbligatorio indossare sempre la mascherina FFP2: durante la fase di accesso alla struttura, durante l'intera durata della partita e durante la fase di uscita.**
- Durante la fase di ingresso rispettare scrupolosamente le distanze interpersonali di almeno un metro.
- Il pubblico dovrà accedere al PalAzzolini dall'ingresso a loro dedicato vedi piantina.

### DENTRO IL PALAZZETTO

- Sarà obbligatorio indossare la mascherina FFP2 durante la fase di accesso alla struttura, durante l'intera durata della partita e durante la fase di uscita.**
- Presso gli accessi e presso i servizi igienici saranno predisposti distributori di gel per la disinfezione delle mani.
- Tutti gli spettatori hanno l'obbligo di occupare, per tutta la durata dell'evento, esclusivamente i posti a sedere, con divieto di collocazioni in piedi e di spostamento di posto, di assistere alla gara seduti; l'eventuale spostamento dal posto a sedere durante la gara è consentito solo per recarsi ai servizi igienici o alle macchine distributrici.
- Non saranno ammessi assembramenti e verrà controllato dal personale addetto alla sicurezza il mantenimento del distanziamento interpersonale di almeno un metro.
- Sarà vietato uscire per fumare o quant'altro durante tutto l'arco dell'incontro.
- L'accesso ai servizi igienici sarà regolamentato con controllo da parte del personale addetto alla sicurezza.
- Alla fine della partita non ci potrà essere contatto tra il pubblico ed i giocatori.

### DEFLUSSO DAL PALAZZETTO

- Il deflusso dovrà avvenire in maniera ordinata, evitando assembramenti.
- Il pubblico dovrà uscire dalla porta da cui è entrato. Rispettando scrupolosamente le distanze interpersonali di almeno un metro.

### SERVIZIO DISTRIBUTORI E CONSUMO CIBI E BEVANDE

- Il servizio è sospeso ed è vietato il consumo di cibi e bevande all'interno dell'impianto.

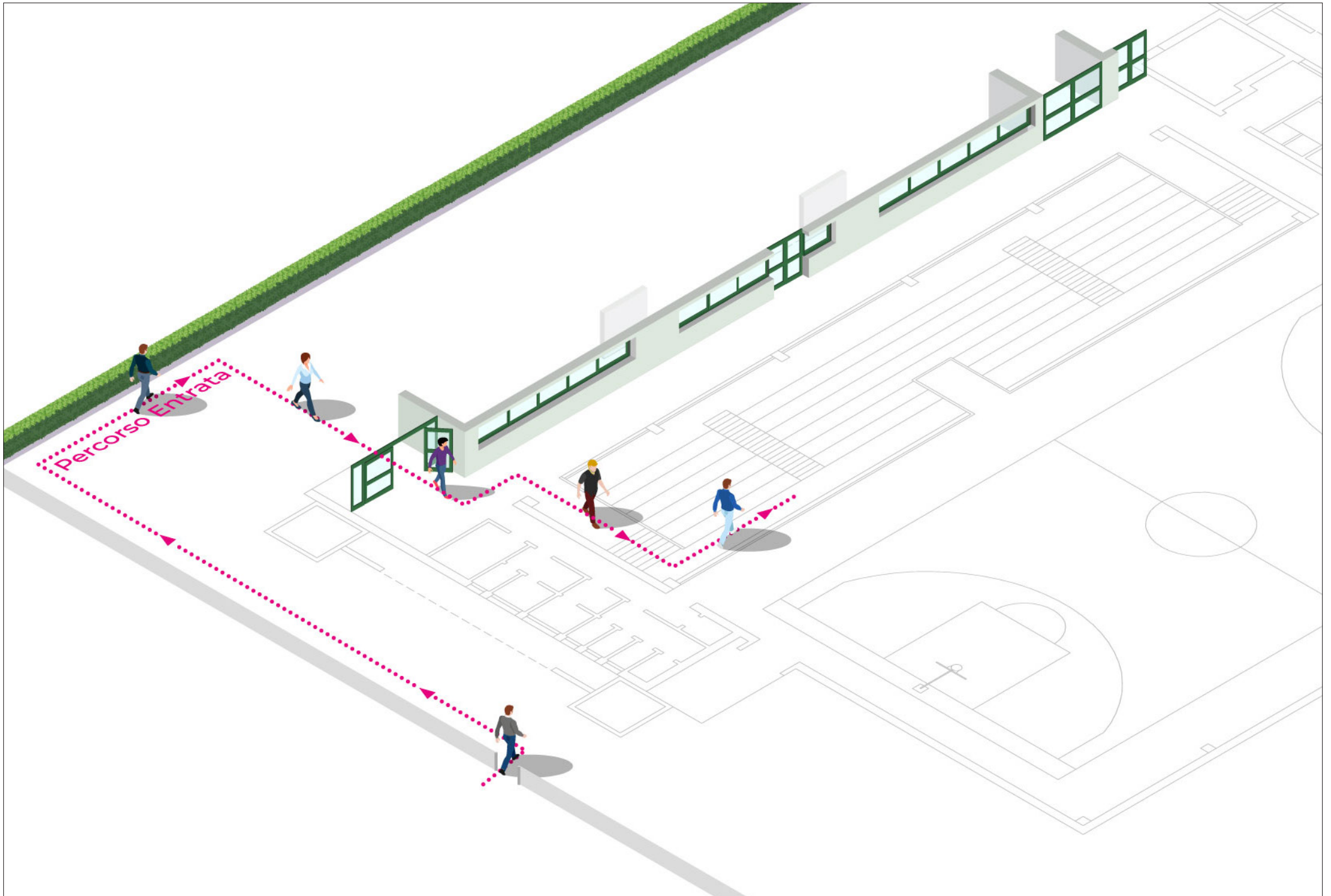

Accesso alla Tribuna

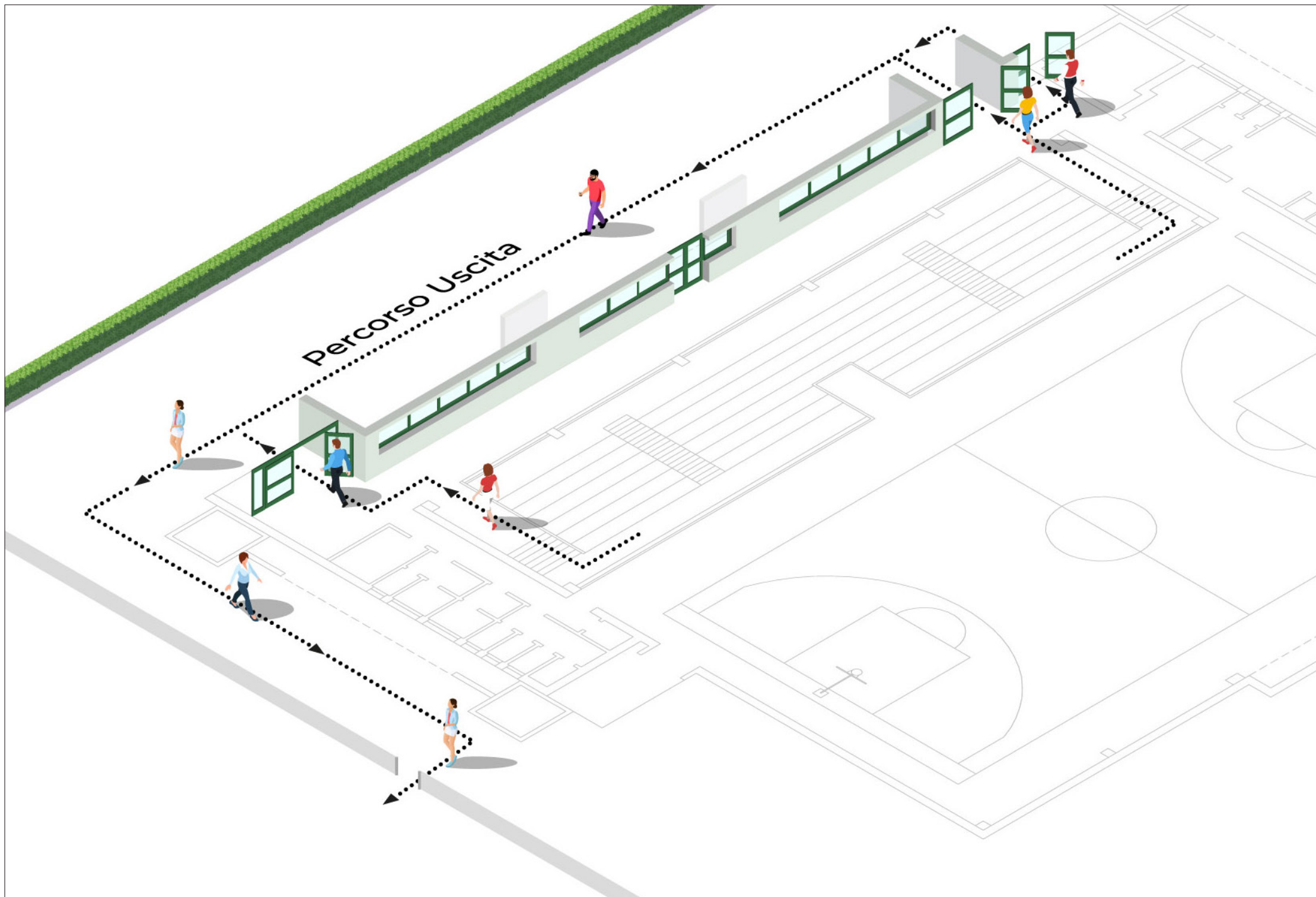

Deflusso dalla Tribuna